NONSOLOSCUOLA

ASSOCIAZIONE VOLONTARIATO NONSOLOSCUOLA

Organizza a titolo gratuito

Corso di Informatica

di base

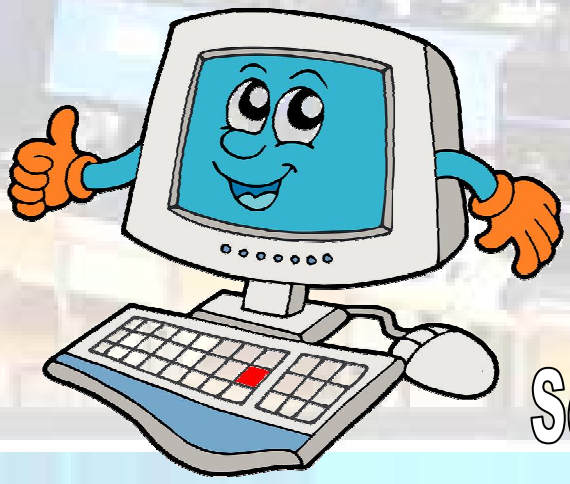

Navigare su internet !

Scrivere e fare di conto !

Conoscere il computer

Per informazioni o iscrizioni rivolgersi all'interno del punto lettura

A partire da Sabato 18 Febbraio l'associazione NONSOLOSCUOLA, organizza dei corsi gratuiti di informatica di base rivolti a tutti gli interessati.

Il corso si svolgerà ogni sabato mattina presso la sede dell'associazione con inizio alle ore 09 e fine alle ore 11.

Durata 15 incontri (finirà l'ultima settimana di Maggio).

Il corso è formato da una serie di moduli di informatica di base :

1) **Come è fatto e a cosa può servire un elaboratore.**
2) **Utilizzo del computer per scrivere e fare da conto.**
3) **Connettiamoci con il mondo esterno.**
4) **Usiamo il computer per restare in contatto con amici e parenti lontani.**
5) **Colleghiamo il computer ad altri dispostivi (smartphone, scanner, stampanti, TV ed altro).**
6) **Usiamo il computer per divertirci.**

Il programma dettagliato verrà consegnato dopo la prima lezione.